

夢あわせ

2023

1

Vol.366

JA Matsumoto Highland



特集

フォトコンテスト2022 審査結果発表

謹賀新年



SNSで旬な情報を発信しています



 JA松本ハイランド



年頭の
あいさつ

明けましておめでとうございます。
組合員の皆さまにおかれましては、
健やかにご家族で新春をお迎えのことと
お慶び申し上げます。

代表理事組合長 田中 均

組合として貢献できればと思っております。

コロナ禍も丸3年、いまだ収束が見えない状況です。そんな中ですが、昨年12月、発足30周年記念イベントとして、小平奈緒さんの記念講演を開催しました。500名の組合員の皆さんに参加いただき、「人とつながる」というテーマで熱心に聴講いただきました。JAは協同組合、協同はまさに人と人の「つながり」が基本です。3度の合併を経て、組合員数が県下2番目の規模になっても、地域の中の「つながり」があつてこそそのJAです。コロナ禍で人とのふれあいが減つている中ですが、人と「つながる」ことの大切さに想いを馳せることができた時間でした。

JA松本ハイランドのビジョンは、「わたしたちは、食と農を育み、笑顔あふれる地域をみんなで実現します。」ということ。この意味するところは、農業生産者の利害だけでない、産業としての使命（ミッション）である「農業の基本価値」を「みんな」で実現したいということです。「農業の基本価値」とは、食料の安定供給、安全な生産、そして自然環境の保全です。その実現は、SDGs（持続可能な開発目標）の実現にとっても重要な意義を持つものです。JAが偏狭な職能組合論に立つのではなく、地域に開かれた協同

JAの目指す姿は、「自助を土台とした共助の組織」です。50年前の全中会長である宮脇朝男氏は「農協は、いつの時代でも自助を土台とした共助の組織。自らを助け、自らが立っていくという決意の上にお互いが手を握って共に助け合っていく。そこに農協の協同組合たるゆえんがある。」と言っています。JAは助け合いによって「農とくらしを守る」組織です。一人（自助）ではできないことを組合員の皆さんが結集すること（共助）で課題を解決していくという組織です。

世界情勢により生産資材コストが上昇しています。JAでは、令和4年度事業の中で肥料・飼料・施設資材農業について、約1億2,700万円の支援策を実施（予定含む）しました。これも組合員の皆さんがJAに結集した「協同」の成果です。今後ともJAの事業・運営に参加・参画いただければ幸いです。

新しい年が、組合員の皆さまにとってより良き年となることを願って、年頭のあいさつとさせていただきます。

謹んで
新春のお慶びを
申し上げます

代表理事組合長
田中 均

代表理事専務理事
平沢 昭久

常務理事
三村 晴夫

常務理事
上條 満

常務理事
大久保 貴男

代表監事
中沼 博史

代表監事代理
小松 丈史

常勤監事
林 尚雄

ほか役員一同

農業夢追人 島立大庭 百瀬謙一さん

考えることが 農業のやりがい



葉をかけて霜よけに



ハウスで子どもとともに



Profile

妻、義両親とともにキュウリ15アール、スイートコーン15アール、ブロッコリー10アールを栽培。2歳になる子どもと過ごす時間を大切に、いっしょに散歩などを楽しむことが日々の癒しとなっている。

昔から野菜を食べることが好きで農業に興味を持っていた百瀬さん。東京で育ち、事務職として股企業に就職しましたが、自身で料理をするようになったことをきっかけに「自分が食べるものを自分の手で育てたい」と思い、7年前に就農を決意。里親制度を利用し、出生地である松本で農家としての道を歩み始めました。独立後は、里親のもとで学んだキュウリの栽培からスタート。その後、徐々に農地を増やし、現在はスイートコーンとブロッコリーの栽培にも取り組んでいます。

就農当初は「里親のもとで農業について」通りのことは習ったけれど、それはあくまですでに完成された状態のもの。自分で栽培をスタートさせてからは全然勝手がちがいがい、戸惑いました」と苦労を振り返ります。「でも困ったときには里親や地域の先輩農家の方々がよすを見に来て相談ののってくれたり、アドバイスをくれたりして。とてもありがたかったし、心強かったですね」と支えてくれた農家同士のつながりやあたたかさ感謝を込めます。

気象など常に変化する栽培状況のなかで、「毎年出てくる課題に対して対策を練るとか、どうしたらもっとよくなるかと考えて、挑戦することが楽しいんです」と農業のやりがいを感じている百瀬さん。特に現在はキュウリの防除方法について検討を重ねています。「キュウリは毎年同じ場所と同じものを育てているので、自分なりに長く継続していける栽培のかたちを模索中」と日々研究に励みます。今後はいまある品目の規模拡大や新たな品目を増やしていくことも目標の一つ。めざす未来にむけて、今日も真剣に農業と向きあいつづけます。

特集

フォトコンテスト2022審査結果発表

2022年8月1日から10月31日までの3ヵ月、「未来に残したいふるさと」をテーマに風景や農産物などの一瞬を写真に収め、みなさまからご応募いただきました。今年は幅広い年齢層の方にご応募をいただこうとプリントやEメールでの応募による一般部門に加え、Instagramを使ったSNS部門を新設。寄せられた総作品数は121点。たくさんのご応募に感謝申し上げます。

ご応募いただいた作品のなかから入賞作品として、各部門10作品を当JAの広報委員会をはじめとする審査員とプロによる厳正な審査で、決定いたしました。

SNS部門

グランプリ

準グランプリ

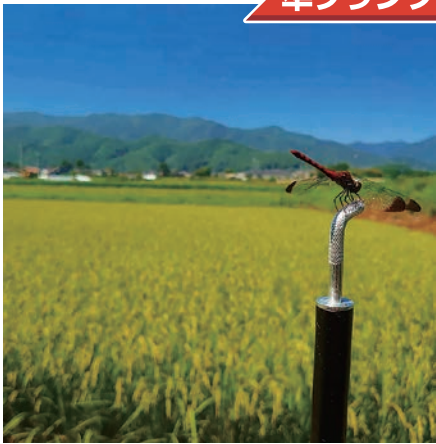

『たんぼととんぼ』



『夕焼け空とそば畑』

Instagramを通じて38作品の応募をいただきました

SNS部門グランプリ講評

構図に無駄がなく、バランスよくまとまっています。全体の3分の2を畑、3分の1を空と山が占める「黄金比率」が目にと訴えかけるものにしました。夕焼け空のはかなげな感じと、作物としてのそばの生命力が両立している興味深い作品です。



『小さな手いっぱい広がる秋』

準グランプリ

組合長賞



『藁を立てるお手伝い完了』

審査員特別賞



『美味しいお米たくさんとれたよ〜』

入賞



『ママの大好きなすいか』

入賞



『次男の7歳の誕生日』

入賞



『ブロッコリーの収穫』

入賞



『三九郎』

入賞

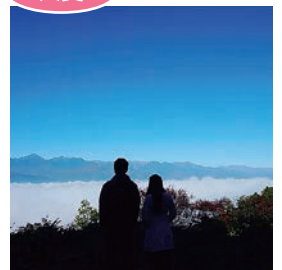

『アルプス公園からの雲海と北アルプス』

一般部門

グランプリ

プリントや
Eメールで
83作品の応募を
いただきました

準グランプリ



『はざがけて楽し〜い!』

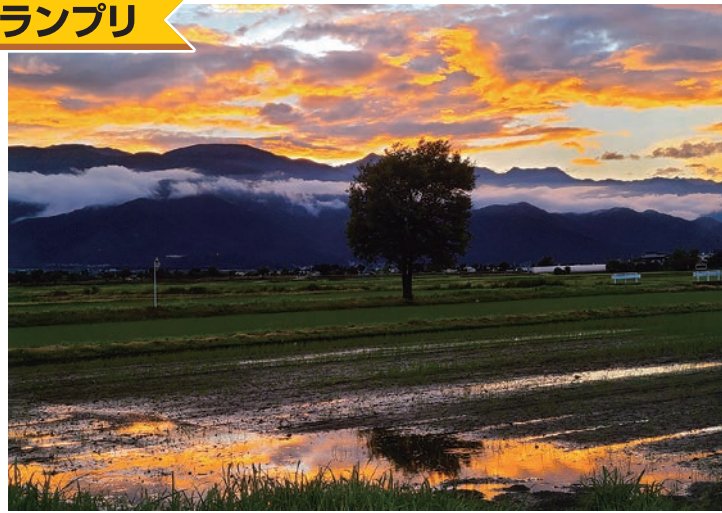

『夕やけ空』

一般部門グランプリ講評

この場所にたたずみ、刻一刻と変わる風景を見ていたいと思わせる作品です。稜線やたなびく雲、田んぼに少し残る水に映り込む木、あぜのラインなどをまとめあげ、アートのように。いろいろな角度から見てポイントを決め、瞬間を狙ったことが伝わります。

審査員特別賞

組合長賞



『お手伝いがんばります!』



『わたしもお手伝いするの!』

準グランプリ



『雨のち虹』

入賞



『実りの季節』

入賞



『春の青空の下で』

入賞



『へんなニンジンとれたよ!』

入賞



『シャインマスカットいただきます!』

入賞



『たわわに実る』

■全体講評

日本農業新聞信越支局 高川麻緒

フォトコンテスト開催も2年目となり、前年より全体的なレベルがあがっていると感じます。コンテストテーマの「未来に残したいふるさと」を理解して作品を手がけた方が増えている印象を受けました。

今年新設した「SNS部門」は風景や人の表情、または風景のなかの人など「切り撮り方」がうまい作品が目にとまりました。日ごろから「どんな構図で発信したら伝わりやすいか」を考えて撮っているのだと思います。

「一般部門」は前年と比べて、特に子どもの生き生きとした表情を捉えた作品が多く見られました。来年は、さらに幅広い世代の「人」を被写体にした作品が増えることに期待します。「農」が作り出す風景にも、心に響く作品がありました。

JA松本ハイランド 生産コスト抑制対策への取り組みについて

日ごろは、当JAの生産資材事業をご利用いただき厚く御礼申し上げます。

新型コロナウイルスやロシアのウクライナ侵攻などにより、原油価格・肥料原料価格・穀物価格が高騰、さらに海上運賃が上昇しています。そのため肥料・マルチ類・ダンボール類・配合飼料・園芸用施設燃料などの価格が高騰しております。そこで**価格対策を行い組合員のみなさまの生産コスト抑制にむけて取り組みを行っております。**

1 生産コスト抑制対策 取り組み内容

● 肥料

- ①R4春肥予約注文書(R3.12月) 主要44品目の値上がり分の半額補填
- ②R4秋肥予約注文書(R4.6月) 値上がり前価格での供給
- ③R5春肥予約注文書(R4.12月) 主要41品目の価格を抑制

● 農薬

- ①令和5年3月より新たな対策として、農薬購入時に前年購入金額(肥料・農薬合計)に応じた値引を行います。
(詳しくは、支所営農生活課までお問い合わせください。)
- ②予約注文書については価格を抑制

● マルチ・ダンボール関係

- ①水抜き・一般マルチ 予約注文書については価格を抑制
- ②ダンボール 予約注文書については価格を抑制
R5.3月より予約注文書による名入ダンボール・共選ダンボールの価格を抑制

● 配合飼料

- ①令和4年7月より価格を抑制
- ②長野県による飼料価格高騰対策申請手続き支援

● 園芸用施設燃料

- ①施設燃料油について例年以上の価格対策を実施

2 国による肥料高騰対策 申請支援について

国や県による「肥料価格高騰対策」について、長野県協議会による申請スケジュールが決まりしだい
事業の説明会を開催し、当JAでご購入いただいた肥料について申請の支援を行います。

ひきつづきJAでは「予約注文書」に重点をおいた生産資材コスト低減にむけた取り組みをすすめますので、みなさまのさらなるご利用をお願いいたします。

生産者のみなさんに贈る消費者からの応援メッセージ

JA松本ハイランドが地域のみなさんにむけて「市民タイムス」と信濃毎日新聞折込の「MGプレス」に掲載している「おむすびコミュニティ」。安全・安心で旬な地元農産物の情報提供のほか、JAや組織が行っている食育活動などを紹介し、食と農の大切さを伝えています。読者のみなさんから、生産者のみなさんへ心あたたまるたくさんの応援メッセージが寄せられています。その一部を紹介します。

自然・お天気
相手のお仕事で
大変と思いますが
がんばってください。
松本市.Yさん

生産者のみなさん、
朝早くから夜遅くまで
農作業ありがとうございます。
そのおかげでわたしたちは
おいしい農産物がいただけます。
松本市.Hさん

新鮮・安心・種類が多いなど
魅力がいっぱいの農産物直売所を
よく利用します。
肥料などの値上がりなど
生産者は大変ですが、
がんばってください。
東筑摩郡.Yさん

松本に引っ越してきて、
りんごのおいしさを知りました。
天候に左右されますが、
いつまでもおいしいりんご・ぶどうを
お願いいたします。
松本市.Kさん

東京の娘に
ふるさとを思ってほしいと
地元のすいかやぶどうなどを送りました。
娘も相手のご両親もおいしいと
よろこんでくれました。
これからもどんどん
送らせていただきます。
塩尻市.Iさん

手塩にかけて
つくられた農産物、
感謝して今年もたくさんいただきます。
本当にありがとうございます。
松本市.Tさん

採れたての
野菜やくだものは
ジューシーでおいしい!
塩尻市.Iさん

いつも
おいしい農作物が食べられて
感謝しています。
大切に育てていただいた
農作物を食べられること、
本当にありがとう。
松本市.Yさん

天候に
左右されながらの作業は
ご苦労があると思います。
安心、安全な農作物を
食べられる幸せに感謝です。
松本市.Fさん

採りたてで
新鮮、安全、安心な農産物は
味がよくおいしく、
野菜が大好きなわが家では
孫達に大好評です。
塩尻市.Mさん



今月の1枚

おいしいそばは
みんなで打つにかぎる!



つながりを大切に

12月14日、発足30周年記念講演として「夢あわせ
大学 組合員セミナー」をキッセイ文化ホールで開
き、約500人が参加しました。元スピードスケー
ト選手の小平奈緒さんを講師に迎え「人とつな
がる」をテーマに講演。競
技人生を振り返りなが
ら、人とのつながりの大
切さを語りました。



キッセイ文化ホールにて組合員セミナーを行った

次年度出荷のために準備を

野菜部会スイートコーン専門部は12月8日、オン
ラインでグリーンパルと支所を結び、全4会場でス
イートコーン栽培講
習会を開催しまし
た。今年度の振り返
りを行ったほか、来年
度にもけて安定した
出荷ができるよう生
産販売方針を確認。
同専門部の山本貴明
専門部長は「この講
習会が生産者のため
になればうれしい」と
あいさつしました。



オンラインで講習を受ける生産者

すいか新品种「ピノ・ガール」導入へ

すいか部会は12月8日、波田支所で小玉すいか
「ピノ・ガール」栽培講習会をオンラインで行いまし
た。同部会研究部で
2021年より試験栽
培を行い、2023年
から大玉すいかとあわ
せて部会推奨品種とし
て導入にむけ講習。同
部会の太田雅利副部会
長は「分からないこと
が多いが、安定した質
と量をめざし家族と取
り組みたい」と期待を
込めました。



真剣に講習を受ける生産者たち

SDGsを学ぶ

12月15日、夢あわせ大学の若妻大学、はつらつ大
学、協同活動みらい塾の3学部合同講座を開き、学
生ら45人が出席。日本協同組合連携機構の阿高あ
やさんが「1時間で
よくわかるSDGs
と協同組合」と題し
て講演しました。
SDGsの基本や協
同組合との関わり、
今後の課題などにつ
いて学び、自分らし
くSDGsに関わっ
ていくことへの考え
を深めました。



SDGsへの学びを深めた

30年の感謝を込めて

女性部は11月29日、松本市音楽文化ホールで
「JA松本ハイランド女性部30周年記念コンサ
ート」を行い、部員約
250人が参加しま
した。女性部員へのこ
れまでの感謝と30周
年の節目を記念して
実施。テレビやラジ
オでコメントター
としても活躍する長
野県出身のシャラン
ン歌手佐々木秀実さ
んを招き、コンサート
を行いました。



ステージ上で佐々木さんにお礼の気持ち传达了



女性通信員からの話題

青年部冬期学習会
 青年部は12月20日、活力ある青年部活動の展開にむけ「俺たちの冬期学習会」を開きました。会場参加とオンライン形式で開催し、部員24人が参加。夏秋イチゴを栽培する柳澤直樹農政部長が就農から現在に至るまでの農業経営について発表しました。



柳澤さんの発表を聴く部員

栽培技術向上へむけて講習
 野菜部会は12月12日、管内4会場をオンラインで繋ぎシタス類、キャベツ類栽培講習会を開きました。講習会では、主な病害虫の対策について確認したほか、土壌診断による適正施肥などを営農指導員が説明。安定した生産・供給にむけて、栽培技術の共有を図りました。



リモートで栽培講習会を実施

新年を華やかに
 女性部神林支部は12月6日、神林支部手芸交流会を開き、部員21人が参加。新年を華やかに彩る正月の「こけ玉飾り」づくりを行いました。講師が手づくりしたオリジナルの器に、黒松ややぶことうじを植えつけ。参加者同士、会話を弾ませながらにぎやかにづくりあげました。



こだわりのこけ玉をつくりあげる参加者

感謝を込めてりんご寄贈
 りんご部会今井支部と山形果樹部会は11月25日、鉢盛中学校にサンふじを寄贈しました。5月の繁忙期、同校の2、3年生に摘果作業を協力してもらったことへの感謝を込め、同支部の倉橋芳文副支部長と同部会の唐沢英彦副部長が15ケース（540個）を手渡しました。



りんごを手渡し倉橋副支部長(右から2番目)と唐沢副部会長(右)

女性通信員 里山辺
特製トマトソースが完成!
 女性部里山辺支部フレッシュミズグループ「めだかの学校」は、トマトソースづくりを行いました。トマトの大缶3つに野菜やくだもの、さまざまスパイスを入れて煮込み、特製のトマトソースが完成。参加者は「家で調理するのが楽しい。おいしく味わいたい」と話しました。



おいしいそうなトマトソースの完成に笑顔

ご愛顧に感謝
 朝日支所生活店舗は11月29日に閉店を迎えました。組合員、利用者の長年のご利用に感謝を込め、11月5日には「閉店感謝祭」思い出をありがとう〜」を開催。牛肉、まぐろの特売やみかんの詰め放題が行われ、大勢の人で賑わいました。



セール品を買い求める来店者

女性通信員 四賀
稲作の歴史や変化を学ぶ
 四賀小学校5年生の児童が、同校近くの水田「いきいき田んぼ」で脱穀作業を行いました。千歯こぎ、足踏み式脱穀機、エンジン可動式脱穀機ハーベスターの順で作業を体験。時代の流れとともに作業負担が軽減化されたことや昔の人の苦労、食の大切さを学びました。



脱穀を体験する子どもたち

女性通信員 島立
おせち料理も簡単です
 女性部島立支部と島立支所からの専門委員は合同で、エークックの万能鍋を使った料理講習会を開催しました。エークックの担当者が、赤飯やくりとサツマイモのきんとん、ローストビーフなどお正月にもつくれる料理6品を実演。鍋の使い方もわかりやすく、勉強になりました。



楽しみながら料理を学んだ

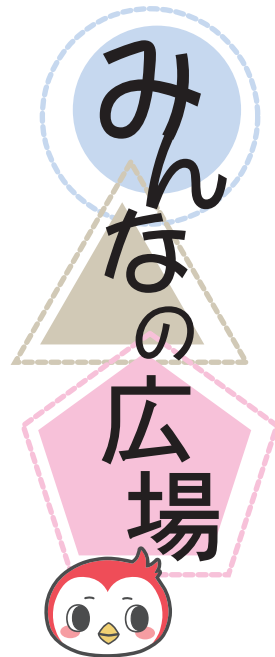

農政運動のあゆみ

J A 松本ハイランド管内行政 (3市5村)との懇談会

J A 松本ハイランドでは、当 J A 管内行政との懇談会を毎年行っています。懇談会には、市村長をはじめとする行政のみならず、当 J A の常勤理事、支所担当理事、ブロック選出理事、職員が出席。次年度の農業方針や支所農業振興策(地域農業振興ビジョン)、地域の課題などについて意見交換を行い、農業振興と J A 事業への反映、また、行政と J A の緊密な連携を図ることを目的として行っています。

本年度も左記の日程で懇談会を開催し、農政運動に取り組みます。

令和4年度 行政懇談会開催日程

開催日	開催予定時間	行政
R4.12.22(木)	10:00~12:00	朝日村
R5.1.10(火)	10:00~12:00	山形村
R5.1.12(木)	10:00~12:00	塩尻市
R5.1.20(金)	10:30~12:00	生坂村
R5.1.24(火)	10:30~12:00	筑北村
R5.1.26(木)	10:30~12:00	麻績村
R5.1.30(月)	15:00~17:00	松本市
R5.2.6(月)	10:30~12:00	安曇野市

福祉だより

勤続表彰を実施

12月12日、社会福祉法人松本ハイランド永年勤続表彰式が行われました。法人設立20周年ということもあり、9人が初の20年勤続表彰の対象となりました。今回、受賞したのは20年勤続表彰者のほか、15年表彰者2人、10年勤続表彰者11人。受賞者には表彰状と記念品が贈呈されました。

同法人は、長年にわたって組合員・地域住民の健康管理活動に取り組んできた J A 松本ハイランドの組合員の願いを実現する形で平成13年に設立。設立以来、「地域とともに歩み、支え合い、助け合う」ことを理念に掲げ、地域のみなさまの支援に困れながら歩みをすすめてまいりました。

これからも「地域」という二文字の重さ、尊さを肝に銘じ、福祉サービスの提供を通じて、ご本人ご家族、そして地域に安心を提供し、地域のみなさまとのネットワークづくりをすすめてまいります。



笑顔の花咲く女性たち

福祉に役だてて

女性部入山辺支部は12月8日、「ゆめの里 入山辺」、「松本市立松風園」、「特別養護老人ホームうつくしの里」に地元の農産物と清拭布を寄贈しました。地域貢献活動として20年以上つづく恒例行事。当日は正副支部長2人が各施設を訪れ、ダイコンやネギ、はくさいなど旬の農産物を届けました。同支部の久保田あづさ支部長は「部員の協力で活動できている。地元産の野菜をたくさん食べて、寒い冬を元気に乗り切ってもらいたい」と話しました。



農産物を手渡す久保田支部長(中央)

年越しは手打ちそばで！

女性部新村支部は12月7日、そば打ち講習会を行い、部員23人が参加しました。部員が育てたそば粉を使い、地産地消の取り組みの一環として活動を始め、30年以上つづく人気行事です。講師はそば打ちが得意な部員が担当。和気あいあいと会話を楽しみながらそば打ちに挑戦しました。同支部の西牧孝美支部長は「恒例行事として楽しみにしている人も多いので、これからも継続していきたい」と話しました。



そば打ちを教えあいつつ、楽しむ参加者

思いを歌にのせて

朝日古見 白木 まち子さん



朝日村で飲食店を経営するかたわら、歌手として主に歌謡曲を歌う白木さん。歌うことが好きで、近所にある民謡の教室の看板を眺めていました。そんなとき、レッスン時間が変更になったことを知り「この時間なら仕事の合間に参加できる」とすぐに申し込み、通い始めました。

レッスンに通い出して数カ月、講師から長野県民謡コンクールへの参加を薦められ、参加を決意。「飲食店の仕込みや片付けの時間も歌詞カードを壁に貼って歌詞を覚えたい」と話します。そして迎えたコンクールではグランプリを受賞。全国大会への切符を手に入れました。「練習をしてきてよかった。60代最後の節目の年にこんなうれしいことがあるなんて」にはかみまず。

全国大会ではレベルの高さに圧倒されながらも「出場者が豊かに自然体に表現している。わたしももっと歌で自分を表現してみたい」と歌への情熱をさらに燃やします。新たな目標にむかつて日々練習に打ち込む白木さん。その姿を見ていた孫も歌に興味をもち、いっしょに歌のレッスンに通い始めます。教室や自宅で孫と二人三脚で、歌の練習に励みます。「孫が最近ソロでコンクールに出場したんだ。大観衆を前にしたステージで、緊張しながらも歌い切った姿に感動した」と微笑みます。

「歌がなかったら味気ない人生になっていた。自分が感じた自然の豊かさやその時々思いをかたちにしたい」と思い、作詞作曲などにもチャレンジ。「これからも歌を通じていろんな出会いや感動を味わいながら、思いきり楽しんでいきたい」と今日も練習に励みます。



心をこめて作詞・作曲した曲をCDで出版

ハイランドキッズ

麻績・下井堀

吉野 颯真くん (7歳)

琴葉ちゃん (3歳)

(父) 浩昭さん

(母) 知香さん

パパとママが畑に行くときはいっしょについていくんだ。とっても楽しいよ! ふたりともブロッコリーがだ〜い好き。いっぱい食べるよ!



家族からひと言 元気にすくすく育てね

ウルトラマンのポーズ!
小学校の体育と生活・学習の時間が好きなんだ。

りんご、みかん、イチゴ…
フルーツが好き!
保育園では三輪車にのって遊んでるよ。



みんなの声

■主人の定年から10年目。子どもに弁当をつくりはじめました。畑のおいしい野菜に大満足。弁当箱の空っぽにまた満足しています。

(芳川／齊藤美恵子さん)

■広報誌「夢あわせ」を読んでいると農業の大変さ、時代により変わる姿などを感ぜられてうれいいます。

(広丘／池田和子さん)

■仕込みみそを注文しました。香りもよく、おいしくいただいています。

(中山寿／羽田野アイ子さん)

■コツコツ豆の収穫をする義母の姿。「まてこ」という方言がびっくりだと感じました。

(聖南／関崎宏美さん)

■ファーマースガーデンで買ったパセリの苗を植えました。とても大きな株になり小さな畑をにぎわせました。パセリの天ぷらやみじん切りにしてなんにでも使えます。最高です。

(山形／きよこさん)

■芳川支所で寄せ植え教室をしているようすを拝見しました。みなさんきれいに寄せ植えをしていました。

(芳川／宮田恒明さん)

■葉ボタンなど春の花を植えました。きれいな花の咲くのが楽しみです。

(波田／清水富美代さん)

■秋植えのチューリップを100球ほど9月にまいた葉ボタンを鉢にうつし手入れをしながら楽しみたいです。

(笹賀／三村富美江さん)

■柿の実がたくさんなり、干し柿づくりができました。わが家では恒例行事です。1200個の柿すだれが完成しました。仕上がりが楽しみです。

(四賀／宮原啓子さん)

■畑でとれたサツマイモで干しイモをつくりました。愛犬といっしょにおやつに食べました。

(松本／杉山彩加さん)

■1か月寝かせたサツマイモがとても甘くなりました。石焼きイモ、干しイモ最高です！

(広丘／ふーちゃん)

■サツマイモ、かぼちゃ、ハヤトウリ、ジャガイモ、柿などが大豊作でした。知り合いにおすそ分けしました。

(四賀／押澤直美さん)

■収穫が終わった田んぼが「パッチワーク」のように夕陽に映っています。

(芳川／関 千恵さん)

■野菜畑を片付けました。キュウリやトマト、ピーマン、ナスなど食卓で十分に堪能しました。片付け終えて黒々とした土を見ると「畑さん、ありがとう」と感謝の気持ち湧きました。妻にも感謝です。また来る春に畑に立つことを考えています。

(芳川／小松博夫さん)

ゆめピーちゃんの 一問一答！ Vol.7



Q 灯油のポリ容器(写真右)が手元にあるのですが、軽油を入れて運搬できますか？

A 灯油用のポリ容器は、軽油を収容することを想定して軽油に対しての性能試験を行っていません。このことから、灯油用のポリ容器に軽油を入れた場合、ポリ容器にどのような影響をおよぼすか分かりませんので、軽油は軽油用として性能試験を合格した金属容器またはポリ容器(写真左)に入れるようにしてください。



軽油用



灯油用

質問をお待ち
しています

JAに対して疑問に思っていること、知りたいことなどみなさまからの質問にゆめピーちゃんがお答えします。左記プレゼントクイズの宛先へご質問や疑問などをお知らせください。

JAいしのまき通信

姉妹JA「JAいしのまき」からの旬な情報をお届け！



地元のもち米でもちつき わんぱく探検あぐりスクール閉校式

JAいしのまき青年部矢本地区、女性部矢本地区、矢本地区フレミズ会の笑菜会は12月4日、大塩にある農業倉庫前で今年度最後の「わんぱく探検あぐりスクール」を開きました。10家族29人が参加し、地元産のもち米を使ったもちつき体験と閉校式を行いました。

青年部員から説明を受け、順番にもちをついた子どもたちは「きねがとっても重かったけど楽しかった」と笑顔で話しました。女性部はつきたてのもちと同スクールで育てた野菜を使い、雑煮にして参加者に振る舞いました。閉校式では菅原修一青年部長が、子どもたち一人ひとりに修了証書を手渡しました。同スクールは、東松島市の後援を受け、JAが主催。市内の子どもたちを対象に食と農への関心、知識を深めてもらうことを目的に、年間6回開催しています。



熱心にもちつきをする子どもたち



神林支所

神林支所は、松本山雅のホームスタジアムであるサンプロアルウインの北側にあります。支所前通りは、山雅街道と言われており、試合当日は、応援フラッグが揺らめいています。田園風景のなかには、多くのビニールハウスが立っており、パブリカや花が生産されています。



今月の支所紹介



プレゼントクイズ

クイズに答えてプレゼントをもらおう!

問題 JA松本ハイランド生産コスト

●●対策への取り組みについて

●に入ることばを答えてね。

ヒントは6ページ!



今月のプレゼント

まごころ商品券

(3,000円分)を1名様にプレゼント



390-8555

(住所不要)

JA松本ハイランド
「みんなの声」係

- クイズの答え
- 住所・氏名・年齢
職業・電話番号
- 身近なエピソード
イラストなど
- 本誌・JAへのご意見
・ご要望、参考になった
・ならなかった
コーナーなど

みなさんの声を
ひと言添えて
ください

12月号のクイズの答え 説明会

11月号の当選者

賞品の発送をもってかえさせていただきます。

応募の締切 令和5年2月8日(水) 消印有効

Eメールでもお気軽にどうぞ。kouhou@mhl.nn-ja.or.jp

お便りをお待ちしています!

身近なエピソード、地域の情報、イラスト、短歌・俳句、赤ちゃん・ペットの写真など、どしどしお寄せください。また広報誌各コーナーへのご質問やご感想などもお寄せください。

※作品・写真は返却できません。お便りは、誌面に掲載する場合があります。
※応募で記載された個人情報は「みんなの声」への掲載、プレゼントの抽選・当選者発表以外には利用いたしません。

わたしたちのJA

理事会だより

令和4年12月27日・グリーンパル 西館

■協議事項

- ①第3四半期事業実績・決算結果および2月末決算推定
- ②令和5年度事業方針の策定
- ③旧四賀支所解体工事の実施
- ④令和6年度正職員募集計画
- ⑤出資口数の減少
- ⑥「生産資材等価格高騰対策資金融資要項」の制定
- ⑦松本河西西部加工所のあり方
- ⑧農機・自動車事業運営管理体制の変更

■報告事項

- ①みのり監査法人期中Ⅲ監査の受け入れ
- ②旧JA塩尻市刑事告訴案件の一部取下げ
- ③コンプライアンスプログラムの取り組み状況

④固定化債権回収状況

- ⑤部分直接償却債権の管理・回収状況
- ⑥令和4年度支所運営懇談会・集落懇談会の進め方
- ⑦リスクマネジメント委員会の協議結果報告
- ⑧松本支所駐車場の今後の方針
- ⑨労組秋期年末要求と結果
- ⑩余裕金の運用状況および次月余裕金運用計画
- ⑪賃貸住宅取得資金等特別貸出要項実行状況
- ⑫肥料価格高騰対策事業の進め方について

理事会だより

令和4年12月27日・グリーンパル 西館

■協議事項

- ①令和4年度第3四半期監事監査まとめ

■報告事項

- ①みのり監査法人期中Ⅱ監査結果および期中Ⅲ監査受入
- ②常勤監事報告

JAの状況 令和4年11月末現在

正組合員数	24,289人	貸出金	893億4千万円
准組合員数	16,157人	農産物販売高	166億8千万円
貯金	4,027億2千万円	購買品利用高	98億4千万円

\\ 知っておこう! \\ 消費税インボイス制度

令和5年10月1日から消費税インボイス制度が始まります



消費税は日々の生活の中で買い物をする際にはほぼ必ず支払っているのですが、なじみの深い税金なのですが、詳しい仕組みとなると知らないことが多いはず。また、農業を営む上でも消費税が深くかかわってきます。そこで消費税の基本的な仕組みや農業を営む上で考慮しなければならないこと、またインボイス制度について簡単に解説していきます。

1 そもそも消費税って何？

消費税は商品・製品の販売やサービスの提供などの取引に対して広く公平に課される税金のことで、その税金は最終的に商品等を消費し、またはサービスを受ける消費者が負担します。

例えば10万円の洋服を買ったとき 消費税1万円を加えた11万円をお店で支払います

税金なのに1万円を、なぜお店に支払っているのでしょうか？

消費税は、最終消費者が税務署に納めるのではなく、消費税1万円を消費者から預かったお店（小売店）が代わりに納付します。

ただし、小売店もこの洋服を卸売業者から仕入れるときに消費税を卸売業者に支払っています。そのため、小売店は預かった消費税から、仕入れるときに支払った消費税を差し引いて納めます。このようなことを卸売業者、完成品製造業者、原材料製造業者でそれぞれ行くと、次のような図となり、結果として税務署には最終消費者が負担した消費税1万円と同じ金額が納められることになります。

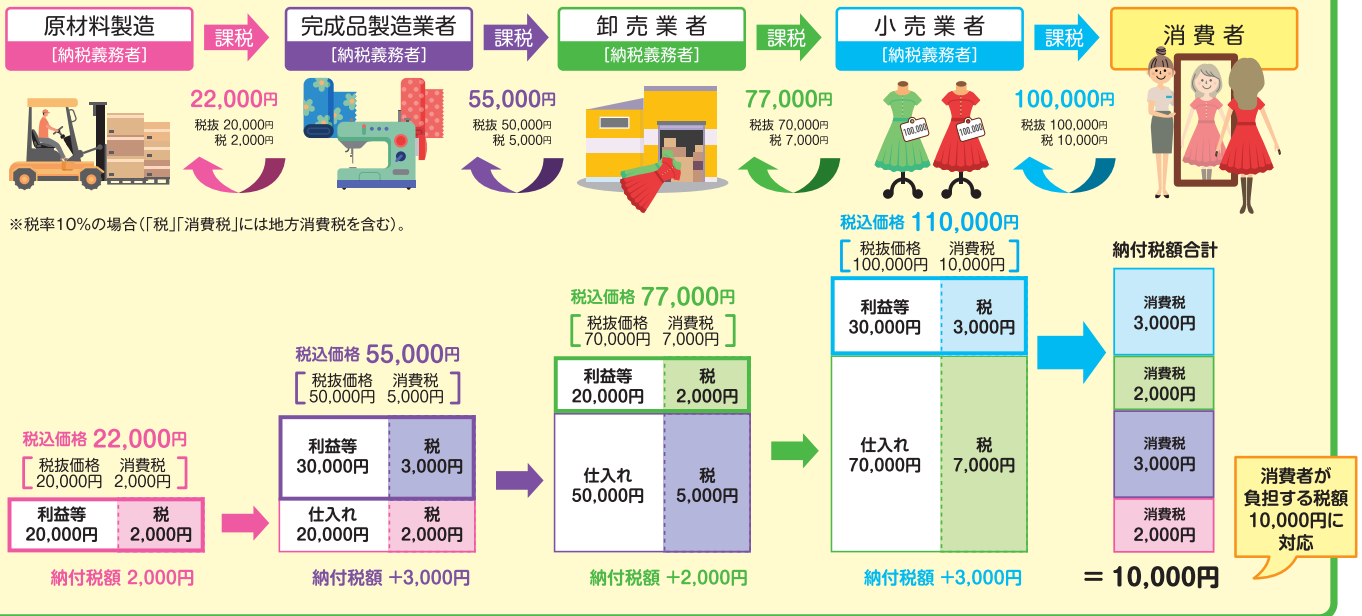

簡単に言うと、物やサービスを売った人は、売った時に消費税分として預かった金額から、売ったものを作ったり買ったりしたときに支払った消費税分の金額の差額を差し引いて納税します。

この支払った消費税を差し引くことを「仕入税額控除」といい、このように計算して納税することを「本則課税」といいます。

計算方法

$$\text{消費税額} = \text{課税売上に係る消費税額}^* - \text{課税仕入れ等に係る消費税額}^* \text{ (売上税額)}$$

$$\text{課税仕入れ等に係る消費税額}^* \text{ (仕入税額)}$$

仕入税額控除

※消費税額は、税率ごとに区分して計算する必要があります。

2

農家と消費税

皆さんが生産し、販売された農産物にも当然、消費税がかかっており、農産物を買われた方が負担する消費税を預かっている状態です。一方で、農産物を作るためにかかった農薬や肥料、段ボール等の経費の支払いをする際に、消費税を支払っています。そのため、農家の方も農産物を売上げた際に預かった消費税から、支払った消費税を差し引いて納税する必要があります。

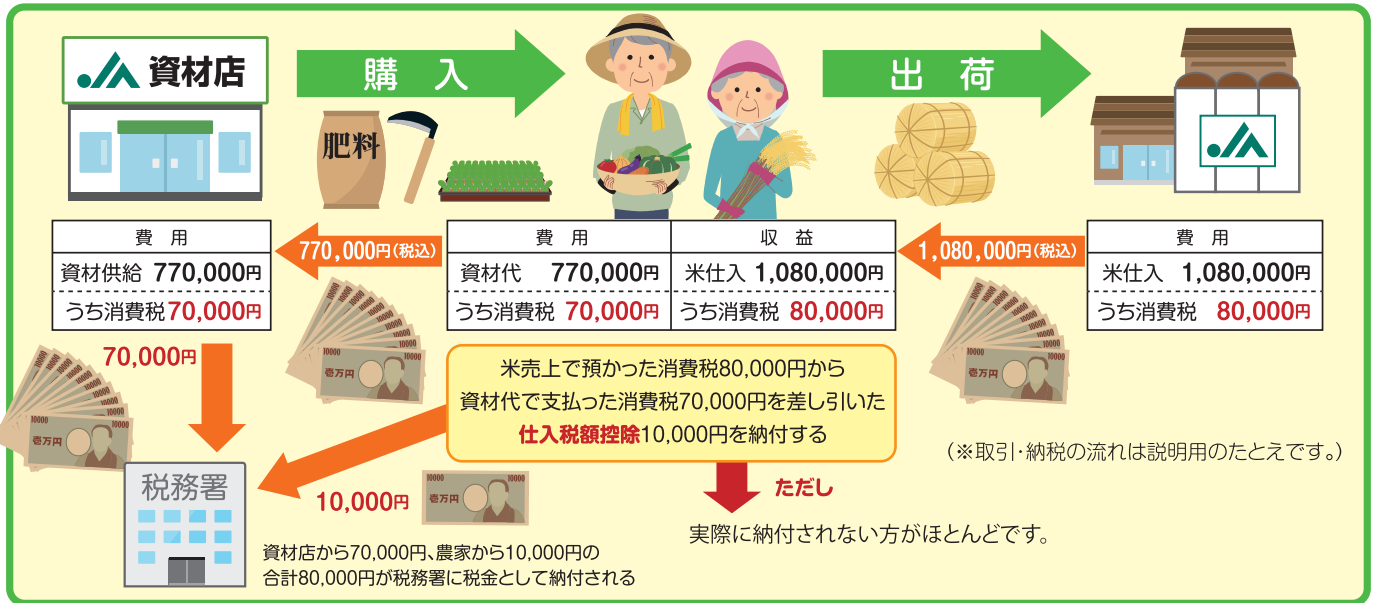

現在の制度では、**売上高(課税売上高)が1,000万円以下の方は、消費税を税務署に納める必要はありません(この方を免税事業者といいます)**。つまり、免税事業者の方は、申告が免除されているだけで、消費税は受取っており、これが自身の収入になってしまっているという「益税」の問題があります。また**課税売上高1,000万円を超える方は消費税を納める必要がありますが、5,000万円以下の方は、受取った消費税のうち、一定の割合が支払った消費税であると「みなして」、簡易的に納める税額を計算する「簡易課税」制度の適用が認められています。(免税事業者の方、簡易課税選択中の方は申請すれば本則課税により納税ができます。)**

3

インボイス制度とは?

インボイスとは、売り手から買い手に対して適用税率や消費税額等を正確に伝えるための書類(簡単に言えば請求書や納品書等)のことですが、**一定の事項が記載されている必要があります**。また、インボイスを発行するためには**納税地の所轄税務署に申請し、事業者登録番号の交付を受ける必要があります**。登録を受けた方を「**適格請求書発行事業者**」といいます。これ以外の方は請求書や納品書等をインボイスとして発行することができません。**この制度が令和5年10月1日からスタートします**。

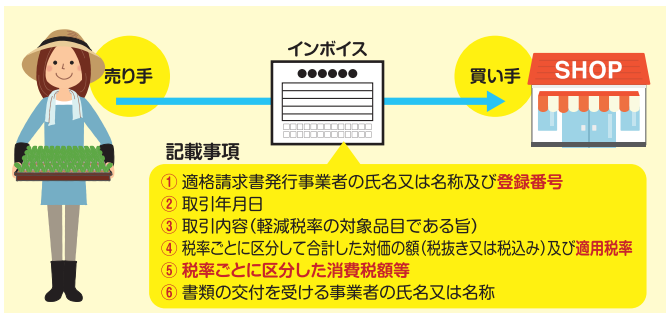

令和5年10月1日のインボイス制度の開始と同時に適格請求書発行事業者となりインボイスの発行ができるようになるためには、令和5年3月31日までの間に申請をする必要があります。

登録申請のスケジュール

国税庁リーフレット「適格請求書等保存方式の概要 —インボイス制度の理解のために—」を元に作成

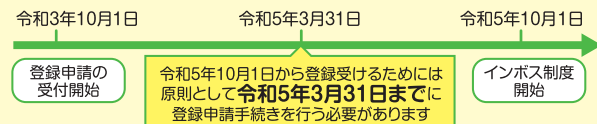

※免税事業者の方は経過措置により、令和11年9月30日までの間は、年の途中からでも適格請求書発行事業者になることができます。

なお、登録申請はあくまで任意です。特に消費税の免税事業者である方は、**適格請求書発行事業者として登録されると課税事業者として消費税の申告が必要になりますので、申請の前に慎重な検討が必要です**。

**インボイスを発行できない場合はどのような影響があるのでしょうか？
また、JAや市場に出荷した場合の「特例」とはなにか、次回解説します。**

本説明は消費税およびインボイス制度の概要を簡略的に説明する目的で作成しています。制度の詳細な内容は必ず、税務署またはご自身の顧問税理士にお問合せいただくようお願いいたします。



🍷 山辺ワイナリーだより

あけましておめでとうございます。今年も質のよいワイン用ぶどうが収穫できるよう、ワイナリースタッフ一同励んでまいります！
2023年も山辺ワイナリーをよろしくお願いいたします。
※1月から3月まで木曜日定休



お問い合わせ 山辺ワイナリー ☎32-3644

🍷 JAファーム今井だより

あけましておめでとうございます。本年もよろしくお願いいたします。今年も身近でお役にたてる店づくりをすすめます。農業資材・園芸資材のことなら『JAファーム今井』にお任せください。

訳あり品大放送!! 2月10日(金)~12日(日)

今回限りの特価品をご用意してお待ちしています!

※新型コロナウイルス感染拡大防止のため、中止および内容の変更になる場合があります。

お問い合わせ JAファーム今井 ☎59-1088

1月~2月の営業時間 8:45~16:30 **定休日** ~2月 毎週水曜日

🍵 おいしいエコープ新茶 ご予約承り中です!

摘みたての茶葉を新鮮パックした期間限定品。品質と安心にこだわったエコープ新茶をお届けします。

※天候によりお届けが遅れる場合があります。

芽吹いたばかりの若葉のまろやかな味わいとさわやかな香りを楽しめる最高級品

白翔
500g(167g×3本)
11,300円(税込)

お届け予定
5月上旬

お手軽な価格の一番茶です

グリーン
1kg(167g×6本)
8,640円(税込)

お届け予定
5月中旬

一番茶のうち、特に最初に摘んだ茶葉を使用した高級品

ゴールド
1kg(167g×6本)
16,200円(税込)

お届け予定
5月上旬

さわやかな香りが特徴の棒茶。冷茶でもおいしい!
(棒茶ですが、葉が多いのが特徴です)

匠(棒茶)
1kg(167g×6本)
6,480円(税込)

お届け予定
5月下旬

人気NO.1!
飲みあきないおいしさです

シルバー
1kg(167g×6本)
10,800円(税込)

お問い合わせ 各支所営農生活課

燃料費の高騰、包材資材費および物流費などコストが上昇しておりますが、当JAでは令和5年度新茶価格を据え置きでご提供させていただきます。ぜひご利用いただきますよう、お願い申し上げます。

📄 「夢あわせポイント」の交換期限が迫っています!

令和元年度中に付与された「夢あわせポイント」の有効期限は、本年度末(令和5年2月28日)までとなり、有効期限が過ぎるとポイントが失効してしまいます。

交換手続きは令和5年2月28日(火)金融窓口営業時間までに最寄りの支所をお願いします。

お問い合わせ 各支所金融共済課 または総務企画部管理課 ☎26-1400(代)



緊急連絡先

市外局番は全て0263となります

■自動車共済事故受付(24時間・365日)
☎0120-258931

■プロパンガス(24時間対応)
☎26-3015

■葬儀(24時間受付)
JA虹のホール 芳川:☎85-0022



岡田:☎45-0700
はた:☎92-3414
筑北:☎67-1155

塩尻地区葬祭直通携帯:090-4833-5040

■CDカード(キャッシュカード)
夜間・休日事故受付
☎0120-024040

■JAカード(クレジットカード)事故受付
☎0120-159674(24時間対応)

■ENEOSカード(クレジットカード)
紛失・盗難受付(24時間・365日)

TSS3(トヨタファイナンス)

☎052-239-2811

NICOS(三菱UFJニコス株)

☎0120-159674

くらしの連絡先

灯油の定期配送

中西部配送基地 ☎47-0105
東部配送基地 ☎36-5206
四賀・川手配送基地 ☎64-4560
筑北配送基地 ☎66-3939
朝日配送基地 ☎99-2018
塩尻配送基地 ☎52-0346

料理の注文

支所営農生活課

■JAまごころ宅配の注文変更・休止など
生活購買センター

☎0120-157118

塩尻支所くらしのセンター

(塩尻地区葬儀含む) ☎53-5350

家電製品の注文・修理

LPガス住設課 ☎26-3015

ケーブルテレビ松本

毎日放送中!! JAお知らせ番組(15分)
「JA松本ハイランド情報」

6:45、7:30、12:00、18:30、23:30
※変更となる場合があります

JAのホットな話題をお茶の間に!
JA企画番組「JAグリーンタイム」

毎月第一週(日を除き毎日放送・各15分)
※変更となる場合があります
9:30、13:30、18:30、22:30

編集畑から

あけましておめでとうございます。今月号の特集は
フォトコンテストの結果を発表させていただきました。
応募いただいた作品を見てみると、その場の空
気感が伝わってくる素晴らしい作品ばかりでした。応
募いただいたみなさまありがとうございました。(諏)

JAカレンダー

1月17日～2月17日

※新型コロナウイルスの感染状況により、中止・延期とさせていただきます。

■くらしを応援! みんなの相談会

1	18日(水)	年金相談会(神林支所、9:30～15:30) 土地建物相談会(広丘支所、13:30～17:00、要予約)
	20日(金)	年金相談会(麻績支所、9:30～15:30)
	25日(水)	年金相談会(今井支所、9:30～15:30) 土地建物相談会(グリーンパル東館1階、13:30～17:00、要予約)
2	3日(金)	年金相談会(和田支所、9:30～15:30)
	8日(水)	土地建物相談会(グリーンパル東館1階、13:30～17:00、要予約)
	9日(木)	年金相談会(波田支所、9:30～15:30)
	15日(水)	土地建物相談会(広丘支所、13:30～17:00、要予約)
	16日(木)	年金相談会(島立支所、9:30～15:30)

※虹のホールへ相談を希望される方は、各施設にご連絡ください。

お問い合わせ

土地建物相談会は資産相談課 ☎88-1314
土地建物相談会 塩尻地区の方は資産相談課広丘支所駐在 ☎53-4781
年金・相続相談は総合相談センターライフサポートプラザ ☎46-1562
年金相談会は各支所金融共済課(年金相談会へ出席される場合は事前にご予約ください)

■組合員組織・生産部会などの予定

1	31日(火)	松本市農業再生協議会総会
	2日(木)	農家組合長会会長会
	6日(月)	支所運営懇談会(～13日)
2	8日(水)	松本葉洋菜部会通常総会
	13日(月)	若妻大学卒業式
	15日(水)	根菜部会通常総会 はつらつ大学閉講式
	17日(金)	野菜部会通常総会 協同活動みらい塾卒塾式



直売所野菜栽培講習会を行います!

JA直売部会で野菜の栽培講習会を開催します。

■ファーマーズガーデンやまがた・うちだ・新鮮市場ききょう

1月19日(木) 14:00～ 山形支所・中山寿支所ふれあい館・旧桔梗ワイナリー

■ファーマーズガーデンあかしな・畑の彩り館きろろ

1月20日(金) 14:00～ 明科支所・波田支所

■ファーマーズガーデンやまべ

1月24日(火) 14:00～ 山辺支所

*参加をご希望される方は新型コ
ロナウイルス感染拡大防止対策
(マスクの着用など)をお願いい
たします

ゆめピーちゃんのInstagram更新中!

旬の農作物を使ったおいしい料理やJA
施設内部をご案内しています。フォロー
といいね!お願いします



mih_yumep フォロワー:258人 フォト:192人
@mih_yumep
JA松本ハイランド_公式
www.ja-matsumoto.jp

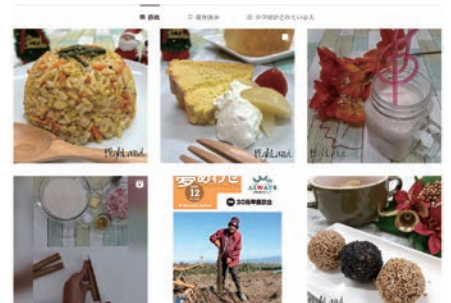

旬・感
グッキング今月の
レシピ提案者

イチゴのふわふわ蒸しパン

材料(8個分)

イチゴ ————— 1パック 砂糖 ————— 30g
 ホットケーキミックス — 200g 牛乳 ————— 150cc
 卵 ————— 1個 サラダ油 ————— 10g

作り方

- ①飾り用のイチゴ(4個)を縦半分に切り、残りを1cm角程度に細かく切る。
- ②ボウルに卵・砂糖を入れ、泡だて器でよく混ぜる。混ぜたら、牛乳・サラダ油も入れてよく混ぜあわせる。
- ③②にホットケーキミックスを入れてよく混ぜ、細かく切ったイチゴを入れて、ザックリと混ぜあわせる。
- ④カップの7分目くらいまで生地を入れる。
- ⑤8~10分ほど蒸して竹串を刺し、生地がついてこなければ完成。(飾り用のイチゴは少し蒸して、表面が固まったところにのせると沈まずに飾ることができる)

作り方動画



山辺・里山辺 権藤 道子さん

甘さ控えめのレシピなので、甘い方が好きな方は砂糖を増やしてもいいですよ。③のイチゴを入れるまでに、よく混ぜたほうがしっかりと膨らみます。イチゴの代わりにりんごを入れても、食感がいいのでおすすめです。

イチゴの主な栄養素と効果

ビタミンCが豊富で、約7粒で1日の必要量が摂れるほど。ヘタを取ってから洗うと、水っぽくなり、ビタミンCが流れ出てしまうため、ヘタをつけたままで洗う方がよい。豊富に含まれているビタミンCは、風邪予防のほか、美肌づくり効果が期待できる。

松本ハイランド農業協同組合

〒390-8555 長野県松本市南松本1-2-16 TEL.0263-26-1400 FAX.0263-27-6621
<https://www.ja-miijan.or.jp/> [✉kouhou@mhl.nn-ja.or.jp](mailto:kouhou@mhl.nn-ja.or.jp)

国産農産物を大切に!

スマートフォンで
アクセス